

Hinweis: Planung muss entsprechend Aufmaß nach Abbrucharbeiten angepasst werden.

ALLE MAßE SIND AM BAU ZU PRÜFEN  
ALLE ABWEICHUNGEN UND UNSTIMMIGKEITEN  
SIND VOR AUSFÜHRUNG DEM ARCHITEKT /  
BAULEITER MITZUTEILEN.  
MAßE DÜRFEN NICHT AUS DER ZEICHNUNG  
ABGEGRIFFEN WERDEN.  
VOR DER AUSFÜHRUNG IST DER AKTUELLE  
PLANUNGSSTAND ANHAND DER PLANLISTE  
ZU KONTROLLIEREN

FREIGABE			
	DATUM	UNTERSCHRIFT	INDEX
Bauherr			
Bauleiter			

## LEITDETAILPLANUNG

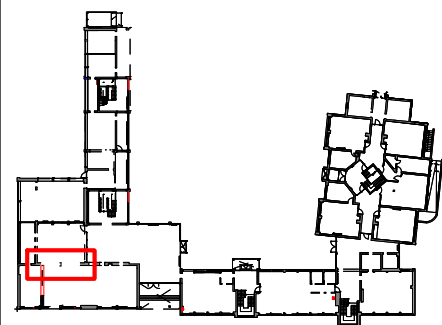

Projekt  
1824-754  
Sanierung Altbau Lindenschule

Bauherr:  
Main-Taunus-Kreis,  
Der Kreisausschuss,  
Hochbau- und Liegenschaftsamt  
Am Kreishaushaus 1 - 5  
65719 Hofheim

Planinhalt  
Langbau EG  
Umbau Fassade Lehrerzimmer 1/Atrium  
Schnitt - Detail I

Datum: 04.02.2026 Index Datum: -

Plannummer  
5A - D 319

Maßstab 1:10 Format A3

zaeske  
Zaeske Architekten BDA  
Partnerschaftsgesellschaft mbB  
Daimlerstraße 35  
65197 Wiesbaden  
0611 94206 0  
zaeske-architekten.de  
info@zaeske-architekten.de